

MONTERINGSANVISNING ULDAL DØRER

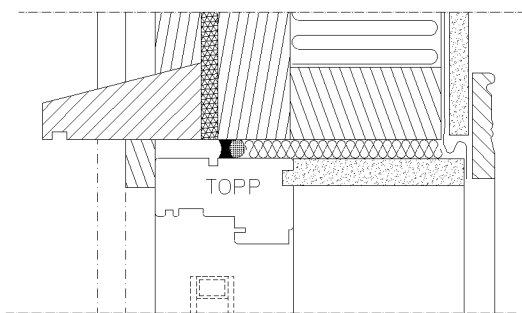

SNITT C-C

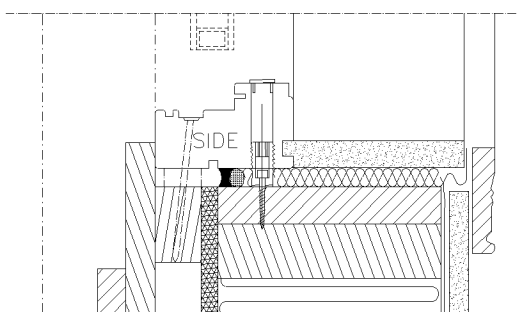

SNITT B-B

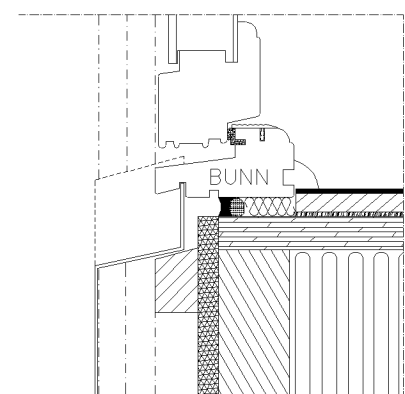

SNITT A-A

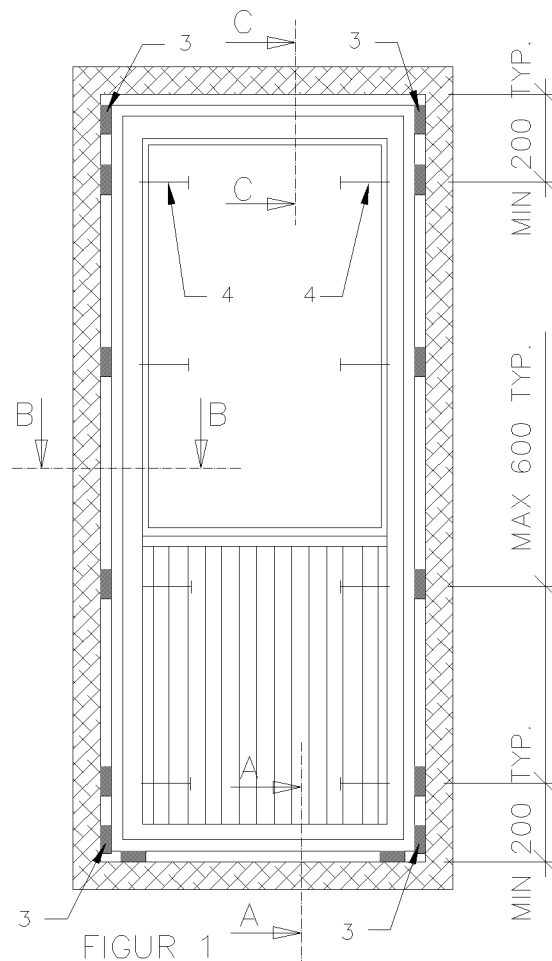

FIGUR 1

- 1) VURDER POSISJON TIL DØR I FORHOLD TIL VEGGEN SOM HELHET, OG MOT VEGGENS VINDSPERRE FORØVRIG. SJEKK AT ÅPNING MELLOM UTSPARING, OG DØR ER MIN. 15MM PÅ ALLE SIDER.
- 2) PLESSER KLOSSER UNDER HJØRNE AV DØREN SOM VIST, OGSÅ MIDT PÅ TERSKEL. DISSE SKAL DANNE VATER SEG IMELLOM. SETT DØREN PÅ KLOSSENE. NB! VED DOBBEL DØR MONTERES 5 KLOSSER JEVNT FORDELT PÅ TERSKEL. VANNBLIKK KAN MED FORDEL MONTERES FØR DØREN SETTES PÅ PLESS.
- 3) BENYTT MIDLERTIDIG OPPKILING I HJØRNER AV DØR SOM VIST PÅ FIGUR 1. KONTROLLER AT DE VERTIKALE KARMENE ER I LODD. DERETTER PLANHET AV VEGGLIV, SE SNITT A-C, SLIK AT KORREKT MONTERING AV VIND OG VANNTETTING IVARETAS.

- 4) JUSTER ØVERSTE KILER SLIK AT DØRBLADET NESTEN TAR I OVERKARMEN PÅ LÅSSIDEN. IKKE BRUK VATER FOR Å FÅ KARMEN I LODD SIDEVEIS. BENYTT MONTERINGS-SKRUER, (MIN. 2X4 STK.), FOR INNFESTNING AV DØR. (SE SNITT B-B FOR ANBEFALT LØSNING). FEST DØR ØVERST FØRST. SIDEKARMEN KAN MED FORDEL VÆRE LITT UT AV LODD, SLIK AT DET ER MER KLARING MELLOM TERSKEL OG DØRBLAD PÅ LÅSSIDEN.
- 5) ÅPNE DØR CA 5 CM, KONTROLLER:
 - BEGGE HJØRNER PÅ LÅSSIDE, HAR LIKE STOR AVSTAND MELLOM DØRBLAD OG RAMME.
 - AVSTAND TIL TETTELIST ER LIK PÅ HELE DØREN.
- 6) NÅR DØREN HAR RIKTIG PLESSERING, OG KARM ER JUSTERT, FESTES DØREN OGSÅ I BUNN. GJENTA INNFESTNING VED STØRRE DØRER. KONTROLLER AT KARM IKKE KRUMMER INN, ELLER UT. AVSTAND MELLOM INNFESTNING MAKS 0,6M.
- 7) FJERN HJØRNEKILER (3) (DISSE KAN BENYTTES VED VIDERE MONTASJE). MONTER BUNNFYLLINGSLIST. BENYTT ELASTISK FUGEMASSE. REF. LEV. ANVISNINGER. ISOLER SMYGET MED MINERALULL ELLER TILSVARENDE. DYTTES FORSIKTIG. BRUK AV SKUM ANBEFALES IKKE TIL TETTING RUNDT DØRER. (NB! KUN MINERALULL BENYTTES VED INSTALLERING AV E 30 OG EI 30 BRANN-DØRER).
- 8) MONTER SÅ FØRINGER, OG GERIKTER RUNDT DØR. PÅSE AT VINDTETTING, OG DAMPTETTING ER IVARETATT, VED AT DIFFUSJONSPERREN BLIR KLEMT SOM VIST PÅ SNITT.

FORØVRIG HENVISES TIL NBI DETALJ BLAD NR. A 523.721, FOR UTFYLLENDE SPESIFIKASJONER.